

IKLAN

JABATAN PERTANIAN DAN AGRIMAKANAN
KEMENTERIAN SUMBER-SUMBER UTAMA DAN PELANCONGAN

TAWARAN UNTUK MEMAJUKAN TAPAK BAGI
KAWASAN KEMAJUAN PERTANIAN (STESAN PERTANIAN) PERDAYAN
DI DAERAH TEMBURONG
BILANGAN : 01/2022

Tawaran bagi mempelawa pemohon-pemohon yang berminat untuk menghadapkan permohonan bagi menyewa di Kawasan Kemajuan Pertanian seperti berikut :-

Lokasi	: Kawasan Kemajuan Pertanian (Stesen Pertanian) Perdayan Daerah Temburong
Keluasan	: 21 hektar
Syarat tapak	: Perusahaan pertanian khususnya pengeluaran buah-buahan tidak bermusim dan pemeliharaan pokok buah-buahan asli tempatan yang sedia ada menggunakan teknologi tinggi/modern serta pengeluaran benih pokok buah-buahan
Tempoh iklan	: 3 minggu
Tarikh mula iklan	: 14 Februari 2022
Tarikh berakhir iklan	: 05 Mac 2022
Tarikh taklimat/lawatan	: 05 Mac 2022
Tarikh akhir menghantar	: 07 April 2022 sebelum pukul 12 tengahari
Harga penjualan borang	: \$1.00 / borang

Pemohon-pemohon dimestikan untuk menghadiri taklimat yang dinyatakan di atas. Borang permohonan boleh dibeli di Unit Pengurusan Tapak Pertanian, Ibu Pejabat Pertanian dan Agrimakanan, Jalan Muhibbah, Berakas BB3510 di dalam tempoh yang dinyatakan di atas. Bagi keterangan lanjut, sila hubungi pihak Jabatan melalui telefon 2388060 atau e-mel: kkp@agriculture.gov.bn

Waktu Penjualan Borang Permohonan Tapak

ISNIN hingga KHAMIS dan SABTU:

8.30 pagi – 11.30 pagi

2.00 petang – 4.00 petang

Borang permohonan yang lengkap berserta dokumen-dokumen yang diperlukan hendaklah dikembalikan dalam sampul surat yang tertutup dengan menyatakan tajuk dan bilangan iklan serta tarikh tutup tanpa menunjukkan identiti pemohon kepada :-

UNIT PENGURUSAN TAPAK PERTANIAN
IBU PEJABAT JABATAN PERTANIAN DAN AGRIMAKANAN
JALAN MUHIBBAH, BERAKAS BB3510
NEGARA BRUNEI DARUSSALAM

Bil. Iklan	: 01/2022
Bayaran	: \$1.00
No. Resit	:



BORANG PERMOHONAN TAPAK PERTANIAN JABATAN PERTANIAN DAN AGRIMAKANAN

Syarat Permohonan:

1. Pemohon mestilah mempunyai Sijil Pendaftaran Perniagaan, atau Sijil Sendirian Berhad atau Sijil Pendaftaran Koperasi dan berdaftar di Negara Brunei Darussalam;
2. Pemohon yang terdiri daripada pegawai-pegawai Kerajaan hendaklah terlebih dahulu mendapatkan kebenaran bertulis daripada Jabatan Perdana Menteri;
3. Mempunyai pengetahuan dan pengalaman dalam hal ehwal pengurusan projek, kakitangan, pentadbiran dan kewangan dalam bidang pertanian;
4. Mempunyai pengalaman dan latihan dalam bidang pertanian atau mempunyai pekerja pakar dalam bidang pertanian;
5. Permohonan dihadapkan kepada Pengarah Pertanian dan Agrimakanan dengan menyertakan perkara berikut:-
 - a. Bagi Nama Perniagaan (pemilik tunggal atau perkongsian):
 - i. Salinan Kad Pengenalan berwarna Pemohon dan rakan kongsi perniagaan;
 - ii. Salinan Pendaftaran Perniagaan di bawah Akta Nama-Nama Perniagaan (Penggaj 92) dan hendaklah mengandungi kegiatan pertanian;
 - iii. Keterangan Pemegang Saham perniagaan dan peratus pemegang saham;
 - iv. Keterangan perniagaan lain yang dijalankan masa ini sebagai pemilik, rakan kongsi atau pemegang saham;
 - v. Struktur Organisasi Pengurusan dan Operasi perniagaan, termasuk maklumat peribadi pemilik dan rakan kongsi perniagaan (curriculum vitae - kelayakan akademik, pengalaman, kemahiran dll.);
 - b. Bagi Koperasi:
 - i. Salinan Kad Pengenalan berwarna Ahli-Ahli Lembaga Koperasi;
 - ii. Salinan Pendaftaran Koperasi di bawah Akta Koperasi (Penggaj 84);
 - iii. Keterangan Ahli-Ahli Lembaga Koperasi;
 - iv. Salinan Peraturan-Peraturan Koperasi (By-Laws);
 - v. Salinan penyata kewangan terkini yang diaudit (audited financial statement);
 - c. Bagi Syarikat (Sendirian Berhad dan Berhad):
 - i. Salinan Kad Pengenalan berwarna Pengarah-Pengarah Syarikat;
 - ii. Salinan Pendaftaran Syarikat di bawah Akta Syarikat (Penggaj 39);
 - iii. Salinan Form X – Particulars of Directors or Managers;
 - iv. Salinan Memorandum and Articles of Association;
 - v. Keterangan authorised capital dan paid up capital;
 - vi. Struktur Organisasi Pengurusan dan Operasi Syarikat, termasuk Maklumat peribadi Pengarah-Pengarah dan Pengurus Syarikat (curriculum vitae - kelayakan akademik, pengalaman, kemahiran dll.);
 - vii. Keterangan Syarikat Induk (Parent Company) dan syarikat-syarikat subsidiari (subsidiaries) jika berkenaan;
 - viii. Salinan penyata kewangan terkini yang diaudit (audited financial statement);
 - ix. Salinan Certificate of Tax Compliance dari Collector of Income Tax;
 - d. Kertas kerja projek yang dicadangkan;
 - e. Pelan ladang projek yang dicadangkan;
 - f. Unjuran aliran tunai (10 tahun ke hadapan) projek yang dicadangkan;
 - g. Pelan pelaksanaan (Gantt chart) projek;
 - h. Pengakuan kewangan atau penyata bank (bank statement) dari pihak bank di Brunei Darussalam bagi menunjukkan kebolehan membiayai cadangan projek;
 - i. Maklumat mengenai kepakaran dan kemahiran pemilik/rakan kongsi/pemegang saham/pengurus/pekerja/penasihat syarikat dalam bidang perusahaan yang dipohonkan;
6. Setiap borang permohonan hendaklah dikembalikan dalam sampul surat yang tertutup dengan menyatakan tajuk dan bilangan iklan serta tarikh tutup tanpa menunjukkan identiti pemohon;
7. Borang yang tidak lengkap diisi adalah dianggap gagal memenuhi syarat dan permohonan tidak akan diproses;
8. Pemohon-pemohon yang tidak menghadiri sesi taklimat dan membuat lawatan ke tapak dan masa yang ditetapkan tidak akan dilayan, tidak mengisikan Lampiran C adalah dikira gagal memenuhi syarat dan permohonan tidak akan diproses; dan
9. Borang permohonan yang diterima lewat dari tarikh dan masa yang ditetapkan tidak akan dilayan.

Tatacara Permohonan:

Borang yang lengkap diisi bersama dokumen-dokumen yang dikehendaki hendaklah dihadapkan kepada Jabatan Pertanian dan Agrimakanan dan dialamatkan seperti berikut:-
 Pengarah Pertanian dan Agrimakanan
 Jabatan Pertanian dan Agrimakanan
 Jalan Muhibbah, Berakas
 Bandar Seri Begawan, BB3510
 Brunei Darussalam

Untuk maklumat lanjut, sila hubungi:

Unit Pengurusan Tapak Pertanian
 Jabatan Pertanian dan Agrimakanan
 Jalan Muhibbah, Berakas
 Bandar Seri Begawan, BB3510
 Brunei Darussalam



+673 2388060



kkp@agriculture.gov.bn atau ukkp1010@gmail.com

KETERANGAN IKLAN

Tempoh Penjualan Borang	: 14 Februari 2022 hingga 07 Mac 2022 (Isnin hingga Khamis dan Sabtu: 8.30 am–11.30 am dan 2.00 pm–4.00 pm)
Tarikh Akhir Penghantaran Borang	: Khamis 07 April 2022 sebelum 12 Tengahari
Tarikh Taklimat/Lawatan	: 05 Mac 2022

BORANG PERMOHONAN TAPAK PERTANIAN

1. KETERANGAN PEMOHON					ULASAN
a) Nama pemohon	:				
b) Nama Perniagaan	:				
c) No. Pendaftaran Perniagaan	:				
d) No. Pendaftaran Ladang Jabatan	:				
e) Alamat Persuratan Perniagaan	:				
f) No. Telefon	:				
g) Emel Perniagaan	:				
h) Jenis/Bidang Perniagaan	:				
i) Butiran Pemegang Saham	Nama	Warganegara	No IC & Warna /Pasport	% Pemegang Saham	
	1.				
	2.				
	3.				
	4.				
	5.				
j) Butiran Pemilik/ Pengarah/Ahli Lembaga Koperasi	Nama	Warganegara	No IC & Warna /Pasport		
	1.				
	2.				
	3.				
	4.				
	5.				
k) Butiran Modal Saham (jika berkenaan)	Modal Dibenarkan: \$ Modal Dibayar: \$				
l) Syarikat Induk/ Syarikat Subsidiari (jika ada)	:				
2. PENGALAMAN					
a) Mempunyai ladang/tapak pertanian yang sedang diusahakan (sila ✓)	Ya		Tidak		
Jika ya,					
I. Jenis kegiatan	:				
II. Lama Bergiat (sila ✓)	Kurang 5 tahun	5 - 10 tahun	Melebihi 10 tahun		
III. Keluasan tapak	: hektar atau ekar				

2. PENGALAMAN							
IV. Syarat tanah (sila \checkmark)	Gazet		LTS		EDR		Lain-lain
V. Alamat ladang	:						
VI. Hasil keluaran	Tahun	Keluaran (kg)			Nilai Keluaran (\$)		
	2019						
	2020						
	2021						
b) Pengalaman perniagaan selain pertanian (sila \checkmark)	Ya				Tidak		
Jika ya,							
I. Jenis kegiatan	:						
II. Lama Bergiat (sila \checkmark)	Kurang 5 tahun		5 – 10 tahun		Melebihi 10 tahun		
III. Alamat perniagaan	:						
3. KEPAKARAN							
a) Butiran Tenaga Kerja yang ada masa ini (sila lampirkan tambahan jika perlu)	Nama	Jawatan		Kelulusan / Pengalaman		Warganegara	
	1.						
	2.						
	3.						
b) Perancangan pengambilan tenaga kerja (sila \checkmark)	Ya				Tidak		
Jika ya,							
I. Butiran Tenaga Kerja yang akan diambil (sila lampirkan tambahan jika perlu)	Jawatan	Gaji		Kelulusan		Tempatan/ Luar Negara	
4. KEWANGAN							
a) Sumber kewangan (sila lampirkan bukti kewangan)	Sumber				Jumlah (BND\$)		
	1. Pinjaman bank						
	2. Sendiri/Perniagaan						
	3. Usahasama (joint venture)						
	4. Lain-lain						
b) Anggaran pelaburan (sila lampirkan unjuran kewangan/cash flow bagi tempoh 10 tahun)	Kos				Nilai (BND\$)		
	Kos Tetap (CAPEX)						
	Kos Operasi (OPEX)						
	Anggaran purata pendapatan (average revenue)						
	Anggaran purata keuntungan bersih (average net profit)						
	Breakeven				Tahun ke:		
	IRR				%		
5. PENGELUARAN							
a) Jenis/varieti yang dikeluarkan	:						
b) Jenis teknologi	:						
c) Sasaran pengeluaran hasil setahun (kg)	:						

6. PEMASARAN					
a) Mempunyai saluran pasaran domestik / eksport (sila ✓)	Ya		Tidak		
Jika ya, (sila lampirkan bukti perjanjian)					
I. Tempat pasaran	:				
II. Tempoh kontrak	:				
III. Jumlah hasil dipasarkan	:				
b) Perancangan pasaran eksport (sila ✓)	Ya		Tidak		
Jika ya, (sila lampirkan surat berkenaan)					
I. Negara sasaran eksport	:				
II. Jumlah hasil sasaran dipasarkan	:				
7. KONTRAK PERJANJIAN PENYEWAAN TAPAK KAWASAN KEMAJUAN PERTANIAN (KKP) (jika berkenaan)					
a) Kontrak Perjanjian Penyewaan masih sah (sila ✓)	Ya		Tidak		
b) Tiada tunggakan sewa (sila ✓)	Ya		Tidak		
c) Penggunaan ladang melebihi 85% (sila ✓)	Ya		Tidak		
8. KETERANGAN TAPAK KAWASAN KEMAJUAN PERTANIAN (KKP) (jika ada)					
a) Daerah	: Temburong				
b) Kawasan Kemajuan Pertanian	: KKP (Stesen Pertanian) Perdayan				
c) Keluasan	: 21 hektar				
9. CADANGAN SEWA (sila pilih satu)					
a) Tahunan	:				
b) Bulanan	:				

PENGAKUAN PEMOHON

Saya, _____ (nama), dengan ini mengaku bahawa semua keterangan yang diberikan adalah benar.

Bersama ini, disertakan dokumen-dokumen di bawah bagi penilaian pihak Jabatan Pertanian dan Agrimakanan:-

SENARAI SEMAK:

Bil	Perkara	Disertakan	Kegunaan Pejabat
a)	Bagi Nama Perniagaan (pemilik tunggal atau perkongsian): i. Salinan Kad Pengenalan berwarna Pemohon dan rakan kongsi perniagaan; ii. Salinan Pendaftaran Perniagaan di bawah Akta Nama-Nama Perniagaan (Penggag 92) dan hendaklah mengandungi kegiatan pertanian; iii. Keterangan Pemegang Saham perniagaan dan peratus pemegang saham; iv. Keterangan perniagaan lain yang dijalankan masa ini sebagai pemilik, rakan kongsi atau pemegang saham; v. Struktur Organisasi Pengurusan dan Operasi perniagaan, termasuk maklumat peribadi pemilik dan rakan kongsi perniagaan (curriculum vitae - kelayakan akademik, pengalaman, kemahiran dll.);		
b)	Bagi Koperasi: i. Salinan Kad Pengenalan berwarna Ahli-Ahli Lembaga Koperasi; ii. Salinan Pendaftaran Koperasi di bawah Akta Koperasi (Penggag 84); iii. Keterangan Ahli-Ahli Lembaga Koperasi; iv. Salinan Peraturan-Peraturan Koperasi (By-Laws); v. Salinan penyata kewangan terkini yang diaudit (audited financial statement);		
c)	Bagi Syarikat (Sendirian Berhad dan Berhad): i. Salinan Kad Pengenalan berwarna Pengarah-Pengarah Syarikat; ii. Salinan Pendaftaran Syarikat di bawah Akta Syarikat (Penggag 39); iii. Salinan Form X – Particulars of Directors or Managers; iv. Salinan Memorandum and Articles of Association; v. Keterangan authorised capital dan paid up capital; vi. Struktur Organisasi Pengurusan dan Operasi Syarikat, termasuk Maklumat peribadi Pengarah-Pengarah dan Pengurus Syarikat (curriculum vitae - kelayakan akademik, pengalaman, kemahiran dll.); vii. Keterangan Syarikat Induk (Parent Company) dan syarikat-syarikat subsidiari (subsidiaries) jika berkenaan; viii. Salinan penyata kewangan terkini yang diaudit (audited financial statement); ix. Salinan Sijil Pemuatan Cukai (Certificate of Tax Compliance);		
d)	Kertas kerja projek yang dicadangkan;		
e)	Pelan ladang projek yang dicadangkan;		
f)	Unjuran aliran tunai (10 tahun ke hadapan) projek yang dicadangkan;		
g)	Pelan pelaksanaan projek;		
h)	Pengakuan kewangan atau penyata bank (bank statement) dari pihak bank di Brunei Darussalam bagi menunjukkan kebolehan membiayai cadangan projek; dan		
i)	Maklumat mengenai kepakaran dan kemahiran pemilik/rakan kongsi/pemegang saham/pengurus/pekerja/penasihat syarikat dalam bidang perusahaan yang dipohonkan.		
j)	Lampiran C: Pengesahan Lawatan Tapak dari Pegawai/Pengawas Projek		

Nama:

Jawatan:

Nombor IC:

Telefon:

Emel:

Tarikh:

LAMPIRAN A

SPESIFIKASI TEKNIKAL

Tajuk Tawaran : **TAWARAN TAPAK BAGI MENJALANKAN PERUSAHAAN PERTANIAN KHUSUSNYA PENGELUARAN BUAH-BUAHAN TIDAK BERMUSIM DAN PEMELIHARAAN POKOK BUAH-BUHAN ASLI TEMPATAN YANG SEDIA ADA SERTA PENGELUARAN BENIH POKOK BUAH-BUAHAN**

Pemohon adalah dipelawa untuk menghadapkan kertas cadangan bagi pengeluaran buah-buahan tidak bermusim dan pemeliharaan pokok buah-buahan asli tempatan yang sedia ada menggunakan teknologi tinggi/moden serta pengeluaran benih pokok buah-buahan seperti keterangan berikut seperti keterangan berikut :

JENIS PERUSAHAAN

Untuk menjalankan perusahaan pertanian khususnya pengeluaran buah-buahan tidak bermusim dan pemeliharaan pokok buah-buahan asli tempatan yang sedia ada menggunakan teknologi tinggi/moden serta pengeluaran benih pokok buah-buahan.

LOKASI TAPAK YANG DITAWARKAN

Lot A, Kawasan Kemajuan Pertanian (Stesen Pertanian) Perdayan, Daerah Temburong. Peta kedudukan kawasan adalah seperti dalam **Lampiran E**.

KELUASAN KAWASAN

Keluasan tidak melebihi 21 hektar. Pemohon yang berjaya perlu membuat penyukatan Kawasan Kemajuan Pertanian (Stesen Pertanian) Perdayan berkenaan.

HURAIAN KAWASAN

Kawasan mengandungi beberapa jenis buah-buahan asli tempatan yang telah ditanam secara berzon, jalan ladang, rumah semaian yang perlu diperbaiki.

KEMUDAHAN ASAS YANG ADA

- 1) 1 unit struktur rumah semaian
- 2) Jalan ladang
- 3) Bekalan air domestik
- 4) Bekalan elektrik

PERHATIAN :

Semua Pemohon dan/atau wakilnya adalah dikehendaki menghubungi pegawai-pegawai projek iaitu **Muhammad Fuad Azzam bin Haji Latip / Awang Sahminan bin Naruddin** di Unit Kemajuan Pertanian Daerah Temburong melalui talian **8179456** atau **Hajah Jamilah binti Haji Abidin / Suhaimi bin Haji Daud** di Seksyen Kemajuan Industri Buah di talian 2470400 untuk mendapatkan keterangan lanjut berkenaan dengan tawaran ini serta membuat lawatan ke Kawasan Kemajuan Pertanian (Stesen Pertanian) Perdayan, Daerah Temburong.

Pemohon juga adalah diperlukan untuk mencadangkan jumlah bayaran sewa sebulan bagi penyewaan tapak tersebut di dalam borang permohonan tapak.

LAMPIRAN B

SYARAT-SYARAT TAMBAHAN PERMOHONAN

1. Pemohon dikehendaki untuk menghadapkan kertas kerja cadangan pembangunan perniagaan (*business plan*) termasuk konsep, pelan susun atur ladang (*layout plan*), unjuran aliran wang tunai (*cash flow*) ke atas tapak yang ditawarkan;
2. Pemohon yang disenarai pendekkan adalah dikehendaki untuk menyampaikan taklimat atau penerangan lanjut mengenai dengan pelan pembangunan kawasan secara menyeluruh di tapak yang ditawarkan. Ini termasuklah struktur organisasi pemohon atau syarikat, pelan perniagaan, kepakaran dan kemahiran dan surat permohonan termasuk pelan fasa pembangunan kawasan serta perancangan penyediaan perkhidmatan pengeringan kepada pihak Jabatan Pertanian dan Agrimakanan;
3. Pemohon hendaklah mempunyai pengalaman atau/dan mempunyai pakar tanaman yang berpengalaman (sekurang-kurangnya 5 tahun) dalam penjagaan pokok buah-buahan terutama sekali pokok buah-buahan bermusim dan mempunyai kepakaran dalam pembiakan pokok buah-buahan. Pakar hendaklah termasuk dalam struktur organisasi Syarikat. (Disertakan dalam *curriculum vitae*);

SYARAT-SYARAT KEBENARAN/TAWARAN

1. Syarikat dikehendaki untuk menambah bilangan pokok-pokok nadir, juga dikehendaki untuk menambah jumlah pokok-pokok buah asli tempatan yang sedia ada sekurang-kurangnya 10 pohon bagi setiap jenis yang bilangan jumlah pokoknya adalah rendah dengan tujuan pemuliharaan dan pengeluaran hasil. Jenis tanaman adalah seperti maritus, manggis, durian (putih, kuning, meragang), sukun, keranji, pengalaban, matan, meritam, rambai, tampoi, tampoi silau, tampoi belimbing, surapit, limpahong, sungkit, kepayang, rancah-rancah, kembayau, kandis, salak, jagus, pinanasan, pelajau dan santul. (Syarikat boleh merujuk kepada Jabatan bagi sebarang maklumat/keterangan yang diperlukan);
2. Syarikat dikehendaki menghasilkan pengeluaran semeaian dan penjualannya sekurang-kurangnya 1,200 pokok semeaian setahun bagi buah-buahan bermusim dan 1,000 pokok semeaian bagi buah-buahan tidak bermusim. Jenis semeaian yang dicadangkan bagi buah-buahan bermusim adalah durian (otak udang galah, kuning, putih), petai (papan) dan bagi buah-buahan tidak bermusim adalah pisang (saba, util);
3. Syarikat hendaklah menggunakan kawasan-kawasan kosong yang dianggarkan keluasannya 4 hektar secara optima dengan tanaman pisang (saba, util) dan kepayas menggunakan teknologi moden bagi kawasan berbukit seperti sistem teres dan sistem pengairan titis. Bagi kawasan rata hendaklah diusahakan dengan tanaman seкои merah secara berteknologi moden seperti sistem fertigasi dan penggunaan rumah terlindung di tapak yang ditawarkan;
4. Syarikat hendaklah sentiasa menjalankan kerja-kerja pembersihan, pemeliharaan (*maintenance*), pemuliharaan (*conservation*) dan pengurusan tanaman seperti pembajaan,

pencantasan, pengawalan penyakit dan makhluk perosak tanaman terhadap pokok-pokok buah asli tempatan yang sedia ada (**Lampiran D**);

5. Syarikat perlu mempunyai perancangan pengeluaran untuk mencapai *Key Performance Indicator* (KPI) yang ditetapkan oleh Jabatan iaitu;
 - a. 10-20 mt/ha/tahun bagi buah-buahan bermusim,
 - b. 35-60 mt/ha/tahun bagi buah-buahan tidak bermusim.
6. Syarikat hendaklah sentiasa menjalankan kerja-kerja pembersihan dan pemeliharaan (*maintenance*) sama ada di dalam atau di sekitar kawasan/tapak yang ditawarkan seperti kawasan lapang, pagar, longkang, jalan ladang agar kawasan/tapak yang diusahakan sentiasa dalam keadaan bersih, teratur, sempurna dan selamat;
7. Syarikat adalah bertanggungjawab untuk membaik pulih segala kerosakan yang berlaku ke atas mana-mana kawasan atau kemudahan infrastruktur yang terjejas semasa perusahaan ini sedang dan sesudah dijalankan;
8. Syarikat adalah dimestikan untuk memohon kebenaran serta memaklumkan kepada Jabatan Pertanian dan Agrimakanan terlebih dahulu sebelum kerja-kerja pembinaan atau pengubahsuaian bangunan atau kemudahan dilaksanakan;
9. Segala perbelanjaan atau pembayaran bagi pemasangan/penyambungan bekalan api elektrik (*pre-paid electric meter*), meter air dan telefon adalah ditanggung oleh syarikat;
10. Syarikat hendaklah memberi peluang kepada anak-anak tempatan untuk bekerja di dalam projek ini;
11. Syarikat tidak dibenarkan menggunakan/mengusahakan kawasan di luar dari kawasan yang ditawarkan;
12. Syarikat adalah bertanggungjawab mengawal dan memastikan pekerja-pekerja syarikat hanya berada di kawasan yang diberi kebenaran;
13. Syarikat hendaklah membenarkan mana-mana pakar/pegawai dan kakitangan Jabatan Pertanian dan Agrimakanan untuk membuat lawatan dan pemantauan ladang dari masa ke semasa;
14. Syarikat hendaklah membenarkan mana-mana pakar/pegawai dan kakitangan Jabatan Pertanian dan Agrimakanan untuk mengambil mata tunas bagi pokok buah-buahan yang berkualiti di tapak yang ditawarkan apabila dikehendaki; dan
15. Penggunaan tapak ini juga adalah tertakluk kepada terma-terma dan syarat-syarat yang dinyatakan di dalam perjanjian penyewaan.

LAMPIRAN C

PENGESAHAN PEGAWAI/PENGAWAS PROJEK

(Bahagian ini hendaklah diisi oleh Pegawai/Pengawas Projek)

Dengan ini adalah disahkan bahawa:

Nama Pemohon: _____

Nama Syarikat: _____

telah hadir taklimat dan membuat lawatan pada _____

di KKP _____.

Sekian. Terima kasih.

(Tandatangan Pegawai/Pengawas Projek)

Nama : _____

Tarikh : _____

LAMPIRAN D

Inventori tanaman di dalam KKP (Stesen Pertanian) Perdayan:

Bil.	Sub-Lot	Jenis Pokok	Jumlah Pokok
1.	A1	Kelapa Sawit	5
2.		Cempedak	1
3.		Durian Putih	1
4.		Keranji	1
5.		Petai	10
6.	A2	Cempedak	3
7.		Asam Aur-Aur	15
8.		Manggis	3
9.	A3	Jering	1
10.		Asam Kandis	2
11.		Petai	3
12.		Tarap	6
13.		Meritus	1
14.		Cempedak	6
15.		Tampoi	3
16.		Nangka	1
17.		Luly	3
18.		Kelapa	2
19.	Asam Aur-Aur	1	
20.	A4	Petai	14
21.		Cempedak	10
22.		Tarap	13
23.		Durian Putih	6
24.		Durian Kuning	1
25.		Asam Aur-Aur	12
26.		Rambai	4
27.		Meritam	14
28.		Asam Kandis	3
29.	B1	Durian Putih	2
30.		Durian Kuning	1
31.		Pelajau	1
32.		Surapit	3
33.		Langsat	5
34.		Meritam	8
35.		Rambai	9
36.		Belimbing	2
37.		Asam Aur-Aur	4
38.	Binjai	7	

Bil.	Sub-Lot	Jenis Pokok	Jumlah Pokok
39.	B1	Asam Kandis	3
40.		Jering	1
41.		Mambangan	2
42.		Kelapa	5
43.	B2	Durian Kura-Kura	3
44.		Durian Putih	8
45.		Mambangan	6
46.		Durian Kuning	4
47.		Nangka	4
48.		Pelajau	1
49.		Pengalaban	2
50.		Tarap	2
51.		Rambai	10
52.		Asam Aur-Aur	10
53.		Cempedak	12
54.		Pinang	4
55.		Asam Kandis	2
56.		Limau Manis	2
57.		Rambutan	1
58.	B3	Durian Kuning (Durian Kuning Simpoh 3 pokok selebihnya Durian Kuning Oren)	91
59.		Langsat	3
60.		Tarap	1
61.		Rambai	1
62.		Mambangan	1
63.		Mempelam	1
64.	B4	Durian Pulu	18
65.		Durian Siunggong	7
66.		Durian Kuning	20
67.		Durian Putih	1
68.		Durian Montong	3
69.		Durian Ketupat	2
70.		Durian Kuning Lama	2
71.		Petai	2
72.		Membangan	2
73.		Cempedak	5
74.		Tampoi	2
75.		Asam Aur-Aur	3
76.		Rambai	1
77.		Tarap	1
78.	Meritam	1	
79.	B5	Durian Putih	4
80.		Durian Kuning	8

Bil.	Sub-Lot	Jenis Pokok	Jumlah Pokok
81.	B5	Mambangan	2
82.		Cempedak	5
83.		Tampoi	5
84.	B6	Surapit	1
85.		Binjai	1
86.		Cempedak	3
87.	B7	Durian Putih	2
88.		Durian Meragang	1
89.		Durian Kuning	1
90.		Cempedak	2
91.		Tampoi Silau	2
92.	C1	Tampoi	6
93.		Pengalaban	3
94.		Kelapa	5
95.		Mangga	1
96.		Kepayang	1
97.		Meritam	4
98.		Tarap	2
99.		Salak	3
100.		Meritus	3
101.		Durian Putih	8
102.		Durian Kuning	8
103.		Asam Aur-Aur	1
104.		Binjai	6
105.		Rambutan	1
106.		Membangan	1
107.		Kelapa Sawit	2
108.		Rambai	3
109.		Durian Tahi Gajah	1
110.		C2	Mangga
111.	Durian Kuning		5
112.	C3	Matan	10
113.		Mangga	13
114.		Binjai	10
115.		Durian Putih	1
116.		Rambai	1
117.	C4	Matan	10
118.		Jagus	5
119.		Kelapa Sawit	1
120.		Durian Putih	1
121.	C5	Binjai	11
122.		Rencah-Rencah	2

Bil.	Sub-Lot	Jenis Pokok	Jumlah Pokok
123.	C5	Cempedak	6
124.		Durian Kuning	1
125.		Asam Aur-Aur	1
126.		Matan	8
127.	C6	Cempedak	1
128.		Membangan	12
129.		Durian Kuning	7
130.		Mempelam	1
131.		Kelapa Sawit	1
132.	D1	Binjai	10
133.		Cempedak	3
134.	D2	Pelajau	6
135.		Rancah-Rancah	7
136.	D3	Kembayau	5
137.		Langsat	10
138.		Petai Bunga	6
139.	E1	Durian Kuning	1
140.		Durian Putih	4
141.		Tampoi	4
142.		Kembayau	21
143.		Mempelam	1
144.		Cempedak	8
145.		Keranji	7
146.	E2	Tampoi Belimbing	2
147.		Langsat	5
148.		Duku Langsat	6
149.		Meritus	4
150.	E3	Durian Pulu	10
151.	E4	Durian Putih	1
152.		Durian Kuning	6
153.		Durian Pulu	3
154.	F1	Petai	20
155.	F2	Tarap	15
156.	F3	Cempedak	20
157.	F4	Keranji	5

LAMPIRAN E

PETA LOKASI

Lot A, Kawasan Kemajuan Pertanian (Stesen Pertanian) Perdayan
Daerah Temburong

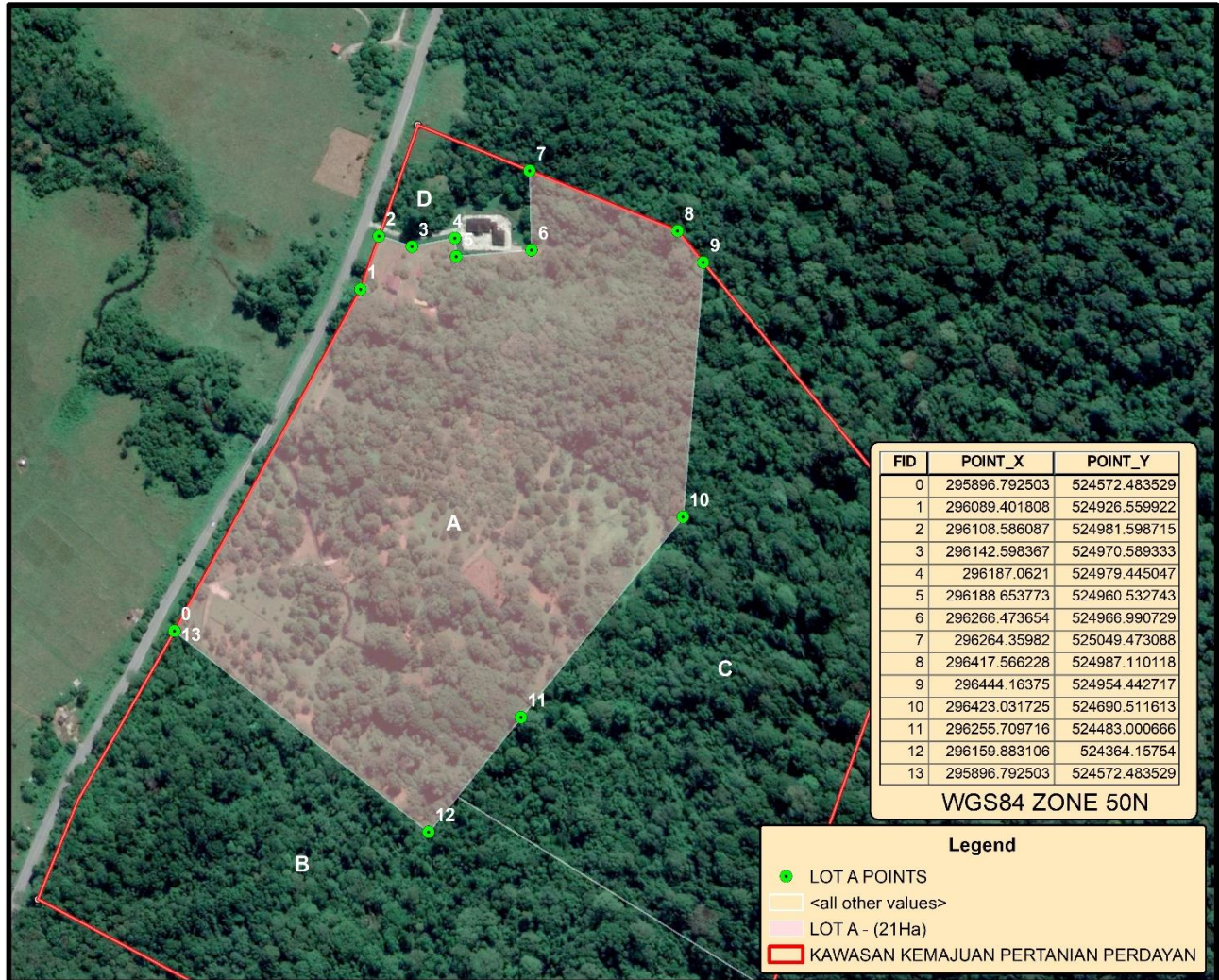

Petunjuk:

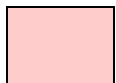

- Kawasan yang diiklankan