

PEMANTAUAN SERANGGA PEROSAK

NOTA: Amalkan pemantauan kesan serangan serangga perosak dan jika perlu boleh dikawal dengan penyemburan racun serangga yang disarankan

14 - 80

Kawal serangga **bena perang** dengan racun berbahan aktif seperti:



1. Fipronil (Regent 50SC)
2. Pymetrozine (Plenum)



BENA PERANG

14 - 80

Kawal **ulat penggorek batang** dengan racun berbahan aktif seperti:



1. Imidacloprid (Avador)
2. Fipronil (Regent 50SC)



LARVA



DEWASA

14 - 80

Kawal **ulat gulung daun** dengan racun berbahan aktif seperti:



1. Lufenuron (Match 050EC)
2. Imidacloprid (Fusilier)



LARVA



DEWASA

60 - 80

Kawal **kesisang** dengan racun berbahan aktif seperti:



1. Cypermethrin (Ripcord)
2. Deltamethrin (Decis / Shieldmate)

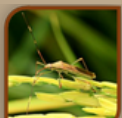

KESISANG

PEMANTAUAN HAIWAN PEROSAK

0 - 94



TIKUS

Tinjau dan kawal **tikus** menggunakan racun umpan tikus berbahan aktif Broadifacoum seperti **Rattus / Matikus**

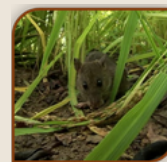

60 - 94

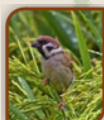

BURUNG

Mengawas dan menghalau **burung pipit** dengan menyediakan **telinting** atau **memasang pukat**



PENUAIAN

70 - 80

Keluarkan air dari ladang sehingga kering

84 - 94

Tuai padi apabila **85% - 90%** padi telah **masak** dan mencapai **tahap peratus kelembapan 18-22%**.

KRITERIA PADI YANG DITERIMA DI BAWAH SKIM BANTUAN HARGA PADI JABATAN PERTANIAN DAN AGRIMAKANAN



















BIL	FAKTOR	HAD DITERIMA (%)
1	BIJI PADI TULEN (Min.)	90
2	BAHAN LENGAI (Mak.)*	6
3	PADI HIJAU / MUDA (Mak.)	2
4	PADI ROSAK/BERUBAH WARNA/BAU (Mak.)	2
5	KANDUNGAN KELEMBAPAN	10 - 13

\*Bahan lengai adalah termasuk hampa, batang padi, biji rumpai dan lain-lain bahan organik dan inorganik

PANDUAN AKTIVITI PENANAMAN PADI VARIETI SEMBADA188 (100 - 110 HARI)

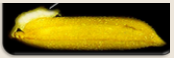

BAHAGIAN INDUSTRI PADI  
JABATAN PERTANIAN & AGRIMAKANAN  
KEMENTERIAN SUMBER-SUMBER UTAMA  
DAN PELANCONGAN  
NEGARA BRUNEI DARUSSALAM

Hari Selepas Tanam	Aktiviti	Hari Selepas Tanam	Aktiviti	Hari Selepas Tanam	Aktiviti
-30	Tebas jerami 	-14	Radu basah (Pertama) 	7	<b>JADUAL PEMBAJAAN</b>  <b>Baja Pertama:</b> 1. NPK 100kg/ha 2. Urea 75kg/ha  <b>Baja Kedua:</b> 1. NPK 100kg/ha 2. **Urea 50kg/ha  NOTA: **Tertakluk kepada bacaan warna LCC. Jika bacaan warna LCC dibawah 3 hendaklah ditabur baja urea.
-29	Hapuskan rumpai dengan racun berbahan aktif Glyphosate Isopropylamine (Peladang Up) 	-7	Radu basah (Kedua) 	17	
-21	Bajak kering 	-1	Meratakan tanah 	25	
-19	Tabur baja: 1. kapur Dolomit (6ton/ha) 2. Kompos (5ton/ha) 3. Triple Super Phosphate (TSP) (125kg/ha) 4. Potassium Chloride (KCL) 75kg/ha   NOTA: Menaikkan 1 nilai pH tanah memerlukan 2-4 ton/ha	-1	Kawal siput dengan racun berbahan aktif Niclosamide Ethanolamine (Bayluscide) 	14 - 85	<b>PEMANTAUAN PENYAKIT</b>  Kawal penyakit <b>Karah / Buruk Tangkai, Hawar Seludang atau Bintik Daun</b> apabila terdapat tanda serangan dengan racun berbahan aktif seperti:  1. Azoxystrobin + Difenoconazole ( <b>Amistartop/ Annex Combi SC</b> ) 2. Trifloxytrobin 25% + Tebuconazole ( <b>Nativo</b> ) 3. Azoxystrobin ( <b>Amistar</b> )
-19	Perbaiki batas dan bersihkan longkang 	-1	Kawal biji benih rumpai dengan racun pracambah berbahan aktif Pretilachor & Pyribenzoxim (Solito) 		
-18	Rawat benih padi dengan racun kulat (3g Benomyl dan 3g Mancozeb bagi setiap 1 kg Padi) 	0	Pindah tanam (Umur padi 14-18 Hari) 		
-18	Rendam benih padi 12-24 jam 	3	Masukkan air hingga paras 3-5cm dan kekalkan 		
-17	Peram benih padi 24 - 36 jam hingga keluar mata 	4-7	Sulam padi diruang yang kosong 		
-16	Semai benih padi. Kadar benih : 35 - 40kg/ha 	7-14	<b>KAWALAN RUMPAI</b> Kawal rumpai dengan racun berbahan aktif Propanil + Thiobencarb (Satunil) 		
		21 - 28	Kawal rumpai berdaun lebar dengan racun berbahan aktif 2-4 D-dimethylammonium (Amine) 		



**KARAH/BURUK TANGKAI**



**HAWAR SELUDANG**

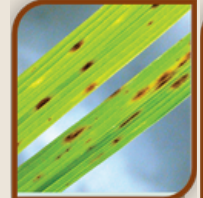

**BINTIK DAUN**